



ESCOLA FRANCISCANA ESPAÇO VERDE – Belford Roxo, \_\_\_/\_\_\_/\_\_\_

PROFESSORAS: CAMILLA E JÉSSICA TURMA: 1º ANO A / B Nº \_\_\_

ALUNO (A): \_\_\_\_\_

**1ª ETAPA**  
**ATIVIDADES DE LÍNGUA PORTUGUESA**

1) **Observe** o alfabeto e responda.

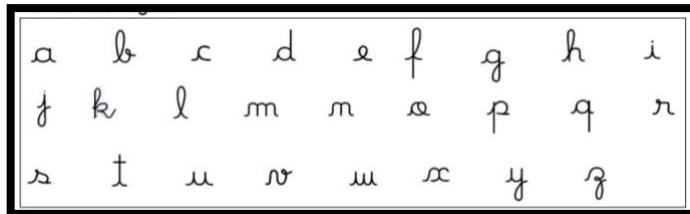

- Qual a primeira letra? \_\_\_\_\_
- Quantas vogais têm? \_\_\_\_\_
- Qual a última letra? \_\_\_\_\_
- Qual a consoante que está entre a B e a D? \_\_\_\_\_

2) Agora é com você! Mostre que aprendeu em nossas aulas, **complete** o alfabeto com as letras que estão faltando. Depois pinte as vogais de **azul**.

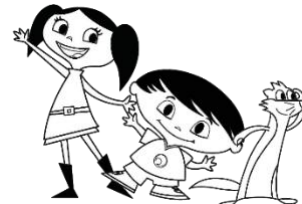

3) Passe as palavras a seguir para forma cursiva.

MAMÃO	
UVA	
ABACAXI	
ACEROLA	

4) Agora vamos treinar o seu nome completo na letrinha cursiva? **Escreva** no espaço abaixo. Arrase meu amor!



ESCOLA FRANCISCANA ESPAÇO VERDE – Belford Roxo, \_\_\_/\_\_\_/\_\_\_

PROFESSORAS: CAMILLA E JÉSSICA TURMA: 1º ANO A / B N° \_\_\_

ALUNO (A): \_\_\_\_\_

### 1ª ETAPA ATIVIDADES DE CIÊNCIAS

#### O DIA E A NOITE

MUITAS DAS TRANSFORMAÇÕES QUE OCORREM NO NOSSO DIA-DIA SÃO MARCADAS PELO DIA E PELA NOITE. OBSERVANDO O DIA E A NOITE, PODEMOS CONTAR, E REGISTRAR ACONTECIMENTOS.



1) **Desenhe** nos quadros abaixo o que você pode ver no céu durante o dia e durante a noite.

**DIA**

**NOITE**

2) De acordo com a legenda abaixo **identifique** em que parte do dia você realiza cada uma das atividades a seguir.

<b>M</b>	DE MANHÃ
<b>T</b>	À TARDE
<b>N</b>	À NOITE



<input type="checkbox"/>	ASSISTO À TELEVISÃO.
<input type="checkbox"/>	TOMO CAFÉ.
<input type="checkbox"/>	TOMO BANHO.
<input type="checkbox"/>	ALMOÇO.

<input type="checkbox"/>	ESTUDO.
<input type="checkbox"/>	BRINCO.
<input type="checkbox"/>	DURMO.
<input type="checkbox"/>	ACORDO.



3) No ambiente encontramos seres vivos, e elementos não vivos. Observe a imagem e **pinte** apenas os seres vivos.

